

## 第29回 西之切保護者会

(1) 令和五年 名古屋まつり 予定

10月6日(金)～20日(金)	19:30-20:40	稽古始め
10月7日(土)	20:10	保護者会@西之切会館
10月15日(日)	14:00-16:00 同夕	地均し 神明社大祭・奉納囃子 = 稽古はお休み
10月21日(土)	15:00	お獅子
10月22日(日)	7:20-17:00	名古屋まつり当日

(2) 令和五年 名古屋まつり 情報サイト      ・      QRコード①のページにて雨天時の  
積古実施有無確認などをお願いします。

(3) 質疑応答、ご要望等

(4) 新たにご参加される方へ

- |                   |         |  |
|-------------------|---------|--|
| 1. 西之切奉賛会について     | ・ ・ ・ ・ | 別紙『西之切須佐之男社奉賛会組織図』   |
| 2. 年間予定について       | ・ ・ ・ ・ | 別紙『西之切少年部年間予定表』  |
| 3. 祭礼当日の小学生衣装について | ・ ・     | 浴衣／帯／白足袋／雪駄が必要です。<br>QRコード②の衣装ページの<br>「囃子方」項を参照ください。         |
| 4. 祭礼や行事の案内、お知らせ  | ・ ・ ・   | Eメールにて実施します。<br>QRコード③の登録フォームより<br>お子様・保護者様の情報入力<br>をお願いします。 |

(5) QRコード

<p>QRコード①</p> <p>令和五年 名古屋まつり 情報サイト</p> 	<p>QRコード②</p> <p>中高生／小学生 衣装</p> 	<p>QRコード③</p> <p>西之切参加登録フォーム</p> 
--	---	--

(6) 青年部 連絡先

部長

高木 直人

090-5636-7010

以上

西之切須佐之男社奉賛会 組織図

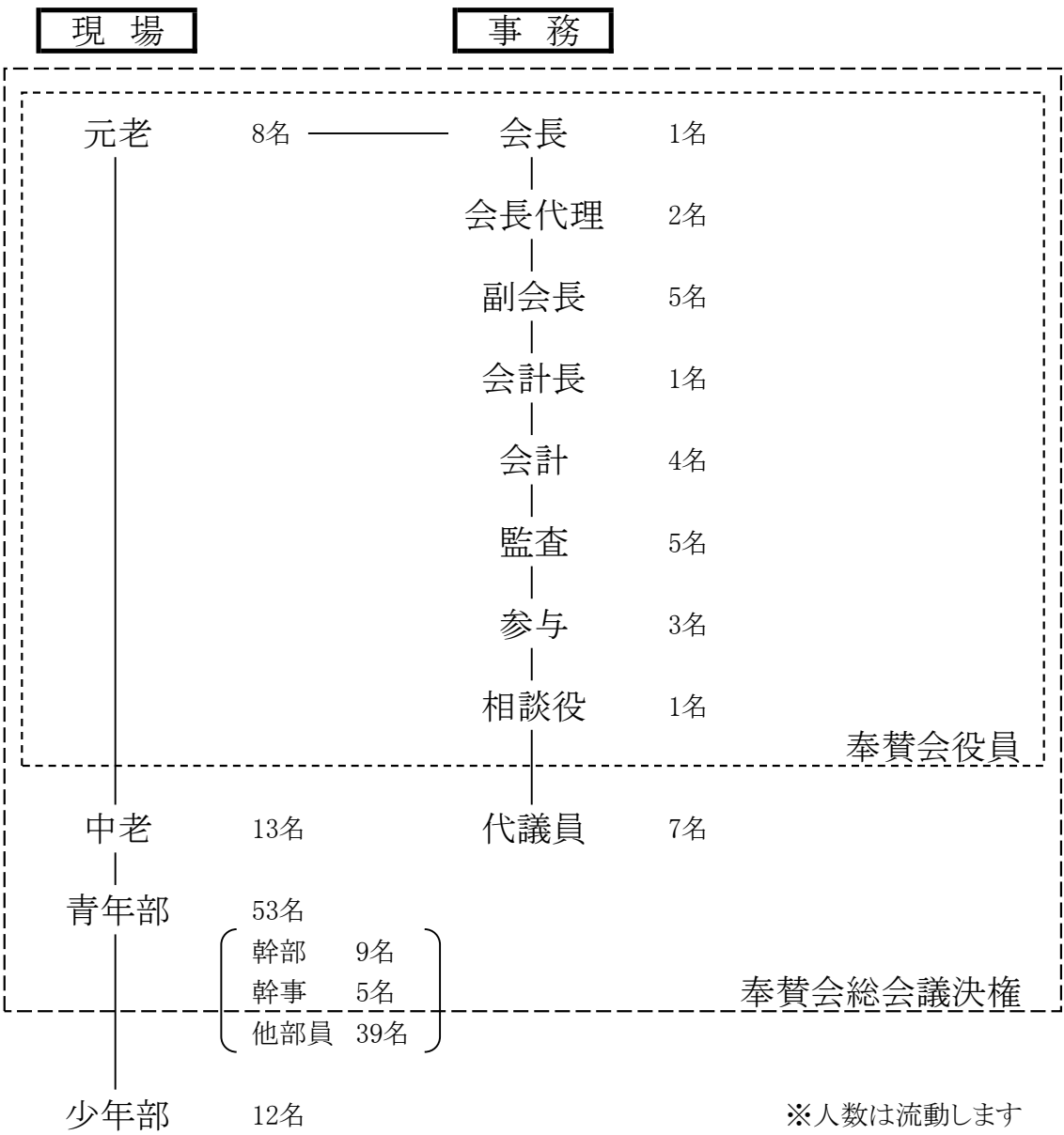

【 西之切青年部規約＜抜粋＞ 】

- (青年部) 第十七条 本会の趣旨に賛同する中学生以上の青年で青年部を構成し、祭礼一切の技能の習得を行い、山車曳行の中堅的役割を果たす。青年部の幹部は、総会、代議員会および役員会に参画する。
- (小学部) 第十八条 青年部の指導のもとに、小学生で小学部を構成し、お囃子の習得を行う。

以上

令和5年10月7日(土)

## 西之切 少年部 年間予定表

月	行 事	実 施 日	備 考
5月	天王祭 稽古始め	ゴールデンウィーク明け頃から (獅子前日の木曜日まで毎日) 19:30～21:00(事前に連絡)	・稽古始めは大安もしくは友引。 ・稽古を行う場所は、西之切会館もしくは西之切町内のお宅。 (稽古場所詳細を都度配布します。)
	棒締め 地ならし	祭礼一週間前の日曜日(稽古中に連絡) 14:00～16:00頃	・棒締め(山車に楫棒を取り付け)後、昼14:00頃から地ならし(山車の試し曳き)を行います。 少年部は地ならしより参加し、地ならし中のお囃子と采振り人形を担当します。 ・この日の夜からお囃子の稽古は山車の中で行います。
6月	獅子	6月第一土曜日の前日 15:00～17:00頃	・お獅子で西之切町内を回ります。
	天王祭	前日:第一土曜日 集合～8:15、山車曳行＝9:00～22:00 後日:第一日曜日 集合～8:15、山車曳行＝8:30～22:00 ※ 集合時間は変更する場合があります、稽古中に連絡します。	・主な曳行先 前日:西之切町内及び古出来町方面。 後日:西之切町内、神明社、徳川園、明倫小学校及び大松方面。 ・衣装を借りられる人は後日曳行後に会館で着替えて帰宅してもらうので、 着替えを持ってきてください。翌日クリーニングに出します。 (後日の朝に持参して会館に置いておく、もしくは曳行後に保護者の方からお渡しいただく)
	灯し上げ	15日(天王祭後日の解散時に連絡) 19:30～21:00	・本来天王祭は15日までのため、祭礼最終日に提灯で西の文字を表し、お囃子を奉納します。 (曜日に関係なく15日。)
8月	納涼の夕べ	第一日曜日 18:00～20:00(自由参加)	・青年部主催で模擬店を出します。お時間の都合がつく方は遊びに来てください。
	夏季稽古	毎週一回もしくは一週間集中 19:30～21:00	・実施曜日は、なるべくお盆休みにかからないよう設定します。
	お楽しみ会	下旬日曜日(事前に連絡) 午前中	・毎年色々行事内容を考えています。近年はボーリング大会を行っています。 (過去には、キャンプやバーベキューなども開催されました。)
9月	名古屋まつり 稽古始め	下旬もしくは10月初旬から(2週間程度) 19:30～21:00 (事前に連絡)	・稽古始めは大安もしくは友引。 ・稽古を行う場所は、すべて西之切会館。 (天王祭のように西之切町内のお宅での稽古はありません。)
10月	棒締め 地ならし	名古屋まつり一週間前の日曜日(稽古中に連絡) 14:00～16:00頃	・棒締め(山車に楫棒を取り付け)後、昼14:00頃から地ならし(山車の試し曳き)を行います。 少年部は地ならしより参加し、地ならし中のお囃子と采振り人形を担当します。 ・この日の夜からお囃子の稽古は山車の中で行います。
	獅子	名古屋まつり前日の土曜日 14:30～16:30頃	・お獅子で西之切町内を回ります。
	名古屋まつり	第二日曜日もしくは第三日曜日 8:00～18:00頃	・開催日は名古屋市が決定します。 ・午前中は市役所から栄方面に曳行し、午後は建中寺前で行われる「なごやかまつりひがし」 に参加します。 ・衣装を借りられる人は曳行後に会館で着替えて帰宅してください。
12月	もちつき	30日(事前に連絡) 10:30～12:00頃(自由参加)	・西之切会館前でもちつきが行われ、神前にお餅をお供えます。 また、つきたてのお餅を皆で食べます。