

令和5年10月22日(日) 各山車の往路図(1)

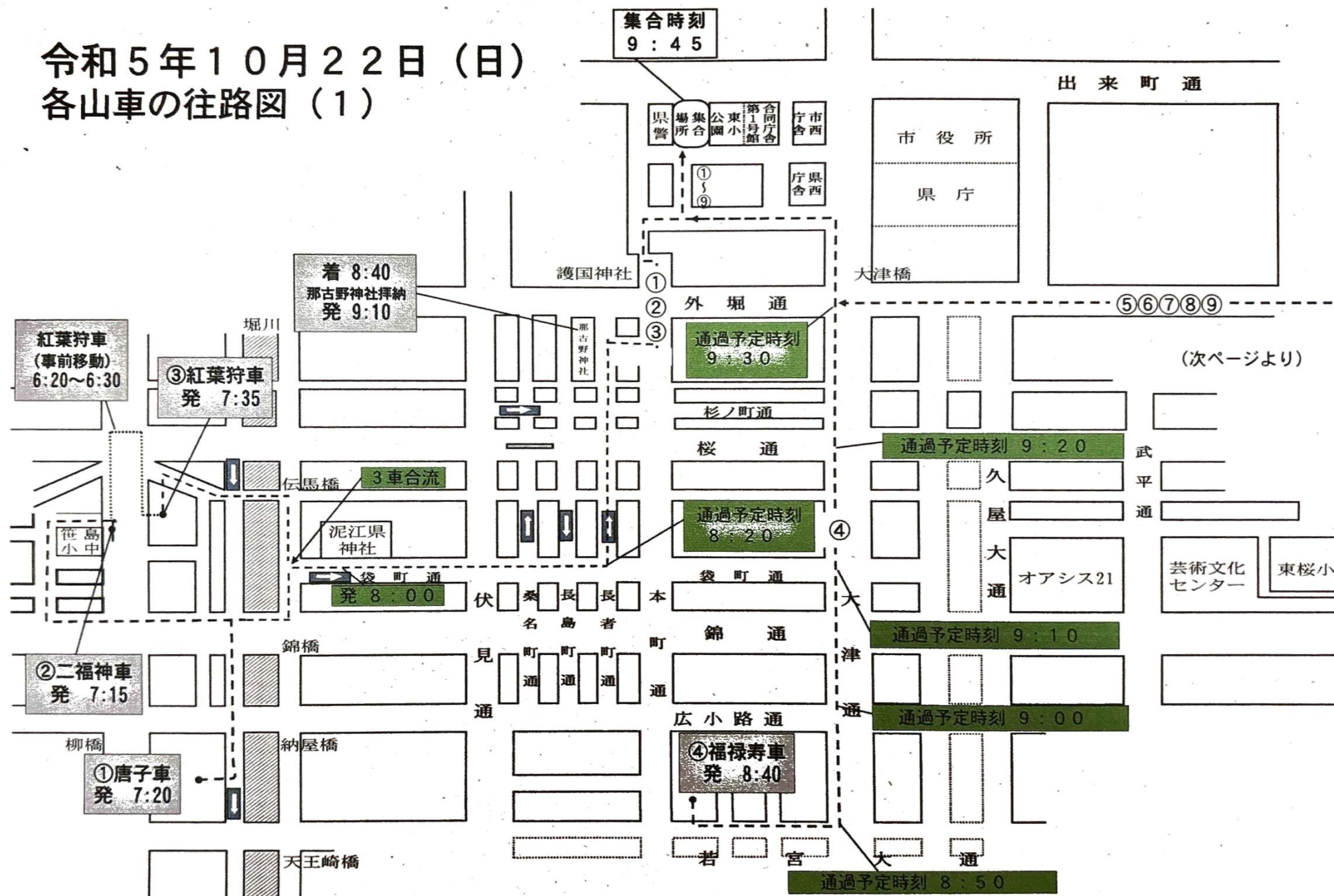

令和5年10月22日(日)

各山車の往路図(2)

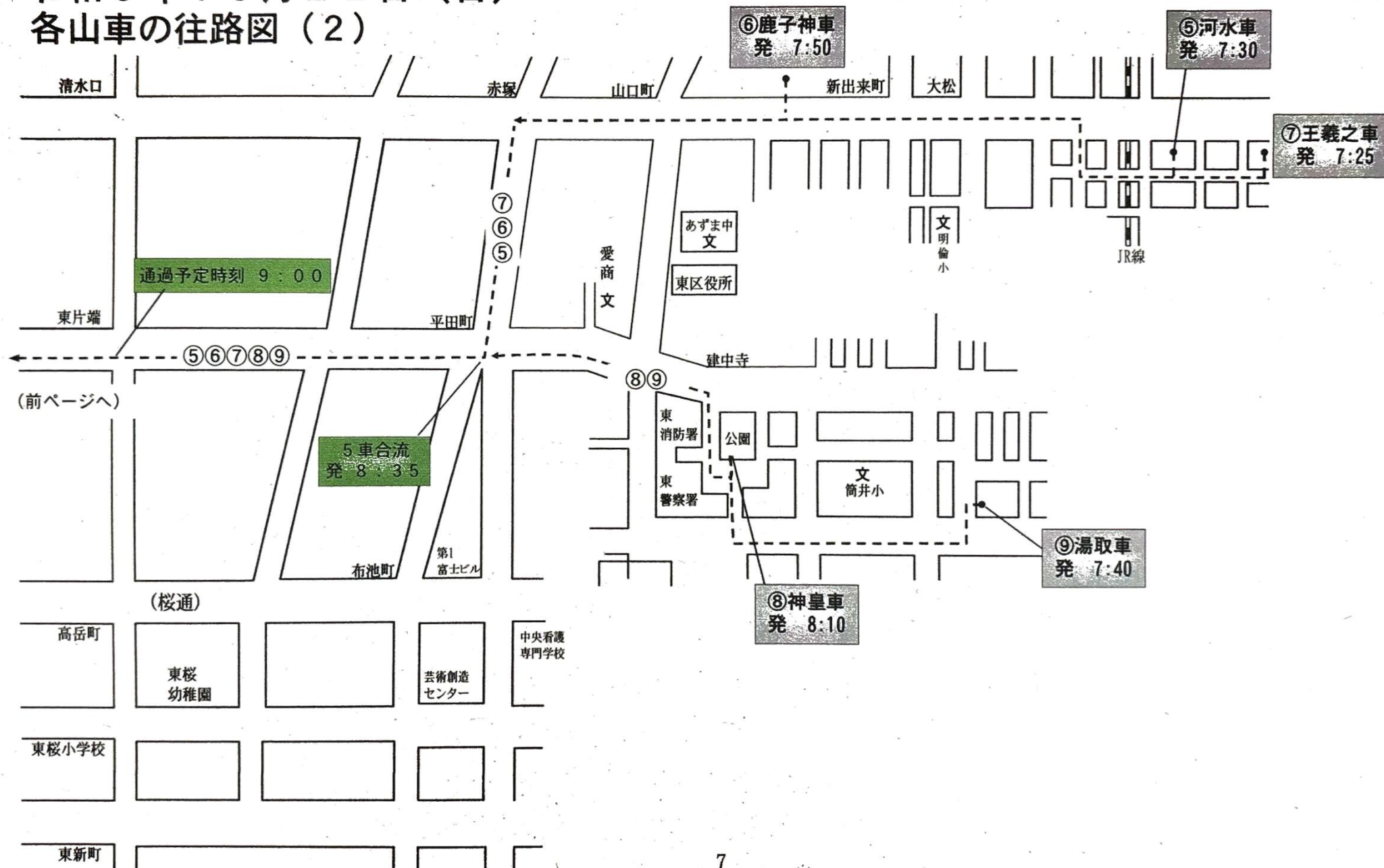

令和5年10月22日(日) 各山車のパレード及び帰路図

出発時刻
10:15

パレード 点線
帰路 ———— 実線

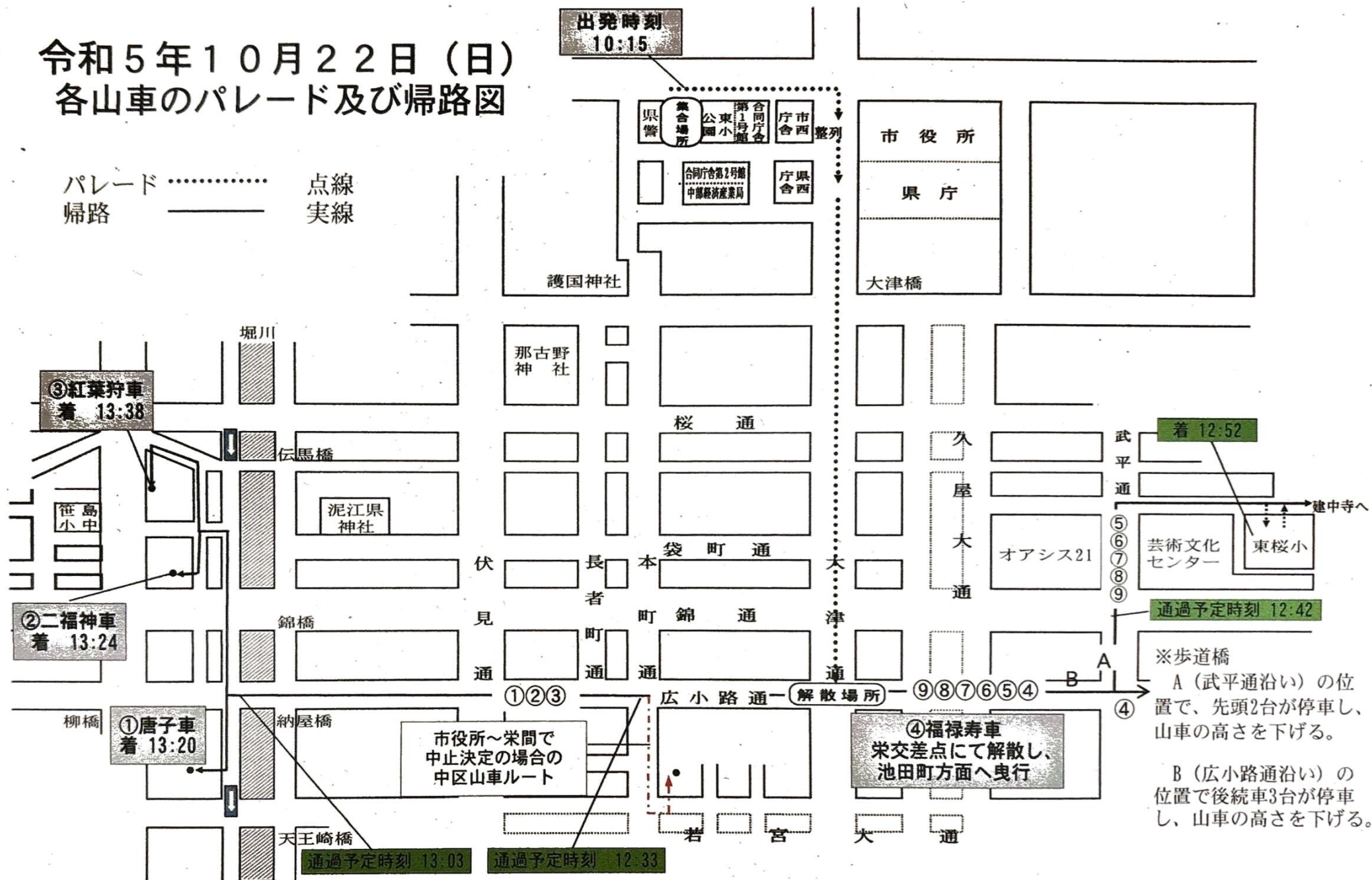

■ 行列集合予定地【 令和5年10月22日（日） 】

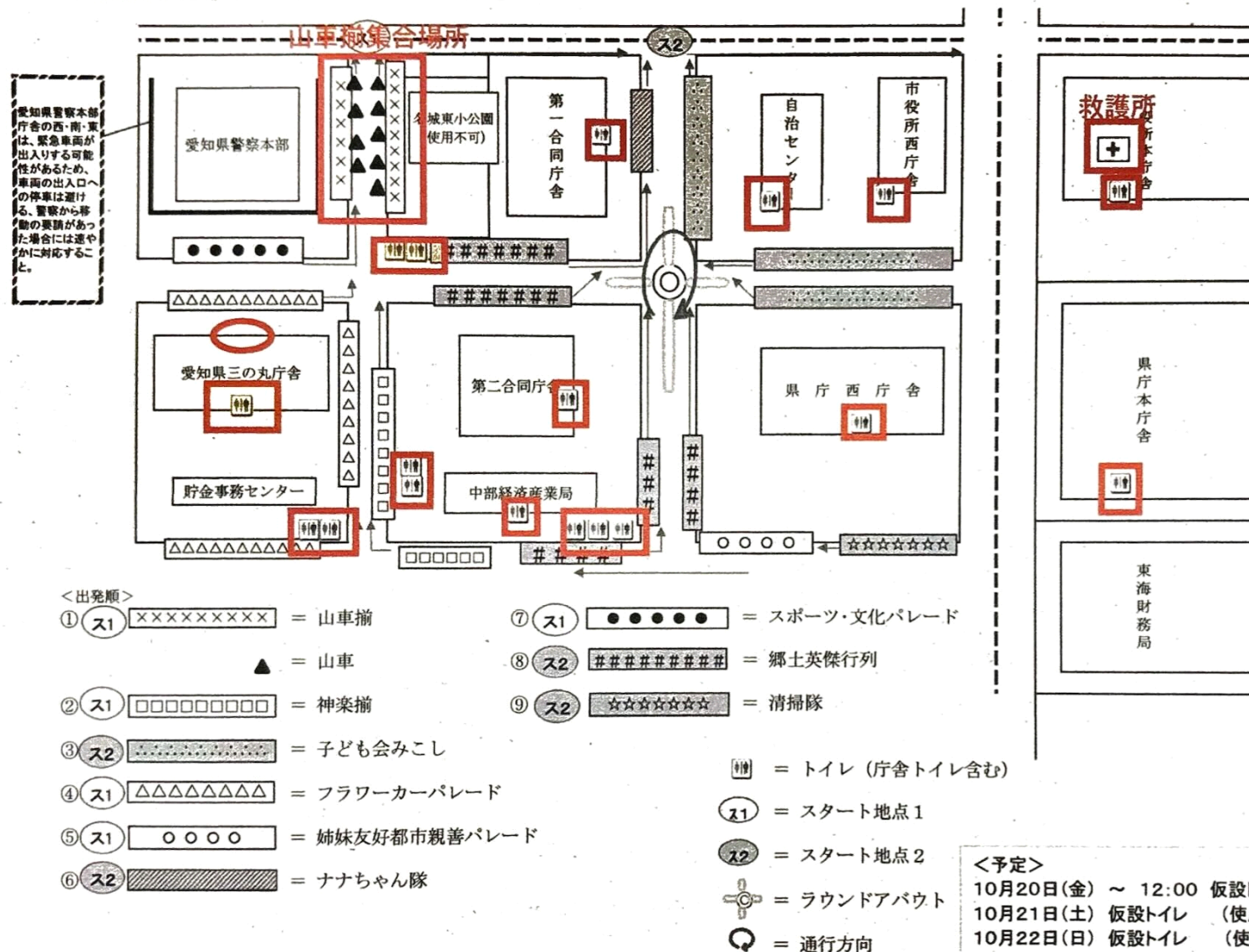

※山車揃の集合場所から一番近いトイレは、名城東小公園南側の仮設トイレ（4基）、その次は愛知県三の丸庁舎の1階のトイレとなります。三の丸庁舎は、○の所が入り口となっておりますので、そちらよりお入りください。同じ時間に神楽揃が集合しておりますので、第二合同庁舎付近は混雑している可能性が高くなります。ご了承ください。

山車揃行進経路主要地点通過時刻表

順序	山車名	愛知県警察本部東側発	市役所答礼台着	市役所答礼台演技	市役所答礼台発	大津橋通過	桜通通過	錦通通過	栄着	栄演技	栄発	出発順序	備考
1	唐子車	10:15	10:35	→	11:07	11:17	11:30	11:39	11:43	11:50~11:55	12:10	(1)	前4車
2	二福神車	10:17	10:37	→	11:09	11:19	11:33	11:41	11:45	11:55~12:00	12:13	(2)	
3	紅葉狩車	10:19	10:39	→	11:11	11:21	11:35	11:43	11:47	12:00~12:05	12:16	(3)	
4	福祿寿車	10:21	10:41	→	11:13	11:23	11:37	11:45	11:49	12:05~12:10	12:19	(4)	
5	河水車	10:23	10:43	11:07~11:13	11:39	11:49	12:02	12:11	12:15	→	12:26	(5)	後5車
6	鹿子神車	10:25	10:45	11:13~11:19	11:41	11:51	12:04	12:13	12:17	→	12:29	(6)	
7	王義之車	10:27	10:47	11:19~11:25	11:43	11:53	12:06	12:15	12:19	→	12:32	(7)	
8	神皇車	10:29	10:49	11:25~11:31	11:45	11:55	12:08	12:17	12:21	→	12:35	(8)	
9	湯取車	10:31	10:51	11:31~11:37	11:47	11:57	12:10	12:19	12:23	→	12:38	(9)	

※ 行進距離 1,580m (自治センターから市役所を含む)、分速 37m (時速 2.2km)

※ 行進時間は後の行進行事に多大な影響を及ぼしますので、上記時刻表のとおりに行進してください。

【市役所答礼台前演技 配置図】

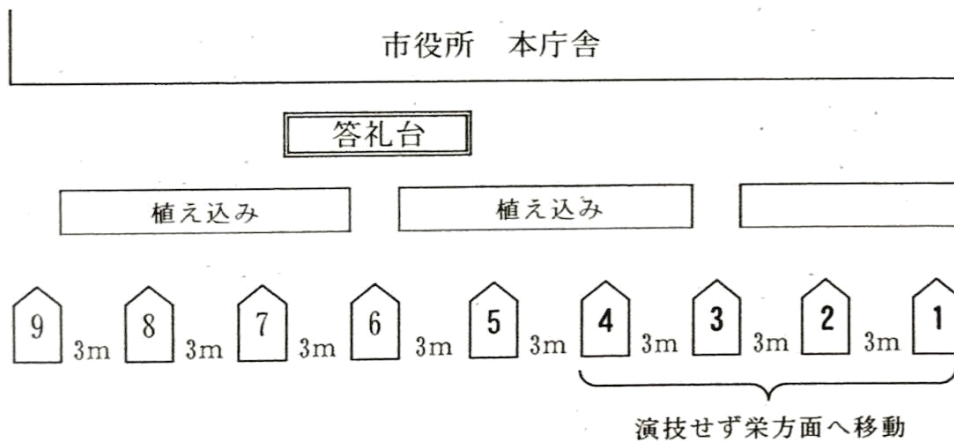

【栄交差点演技 配置図 (前4車)】

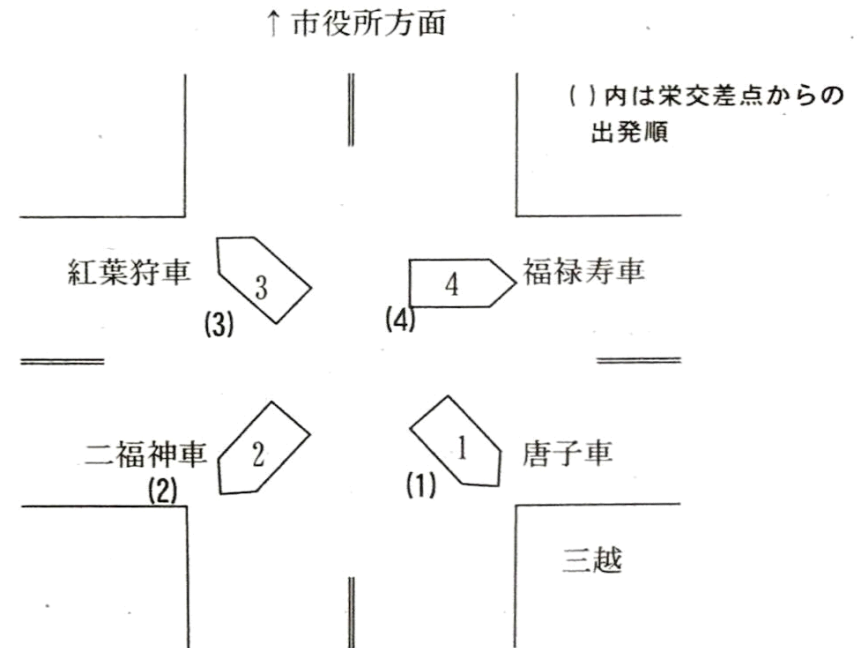

山車揃え配置図
(午後3時00分～3時55分)

建中寺

<答礼>

祝辞 = 河村市長
祝酒 = 河村市長 (全車)
祝儀 = 中野会長 (王義之車)
= 堀野副会長 (河水車)
= 勅使副会長 (鹿子神車)
= 家田副会長 (湯取車)
= 加藤(智)副会長 (神皇車)

各山車の停車位置の
間隔...6.5m

